

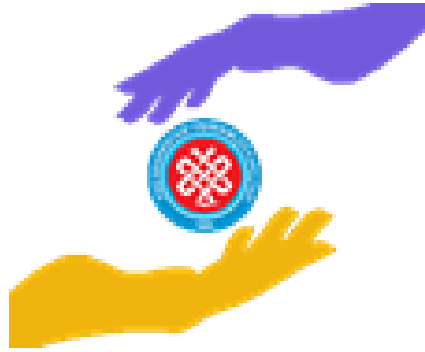

**EGE ÜNİVERSİTESİ**  
**DİŞ HEKİMLİĞİ FAKÜLTESİ**



**AKADEMİK**  
**DANIŞMANLIK**  
**EL KİTABI**  
**2024-2025**

**AKADEMİK DANIŐMALIK**  
**EL KİTABI**  
**2024-2025**

**ÖĐRENCİNİN ADI :**  
**SOYADI :**  
**OKUL NO :**  
**CEP TELEFONU :**

**DANIŐMAN ÖĐRETİM**  
**ÜYESİ :**



**DEKAN**

**Prof.Dr. Nazan Ersin**

**Akademik Birim Danışmanlık Komisyonu**

**Prof. Dr. Tijen Pamir**

**Prof. Dr. Esin Alpöz**

**Akademik Danışmanlık Komisyonu**

**Prof. Dr. Esin Alpöz**

**Doç. Dr. Hande Kemaloğlu**

**Doç.Dr. Aylin Çalış**

**Doç.Dr. Seniha Senem Miçoğulları**

**Doç.Dr. Ayşe Gözde Türk**

**Akademik  
Danışman**

**Akademik  
Danışman**

**Akademik  
Danışman**

**Öğrenci**



**Ege Üniversitesi  
Diş Hekimliği Fakültesi  
Akademik Danışmanlık Sistemi**



[www.dent.ege.edu.tr](http://www.dent.ege.edu.tr)



Öğrencilerin eğitim-öğretim konusunda akademik yönlendirmelerini yapmak, burs ile ilgili ihtiyaçlarını karşılamak, karşılaştığı sorunların çözümünde öğrenciyi desteklemek, yurtdışı staj ve kariyer planlamalarını yapmak, sanat, spor ve kültürel alanda gelişimlerinde rehberlik etmek amacıyla hizmet veren bir sistemdir.

### **Kimler Akademik Danışmanlık Hizmeti Vermektedir?**

Fakültemiz Öğretim Üyeleri, Öğretim Görevlileri, Araştırma Görevlileri.



## Akademik Danışmanım Bana Nasıl Yardımcı Olabilir?

- ✓ Eğitimime yönelik planlamalarda rehberlik yapar
- ✓ Mesleğim ve yaşamım ile ilgili hedeflerimi belirlerken karşılaştığım sorunları çözümlenmede yardımcı olur.



## Akademik Danışmanlık Sisteminin Amaçları

### Öğrencilere;

- ✓ Üniversitenin yönetmelik ve yönergeleri hakkında bilgi vermek.
- ✓ Kayıt yenileme işlemleri sırasında yardımcı olmak.
- ✓ Akademik durumları konusunda yönlendirmeler yapmak, geribildirimde bulunmak.
- ✓ Yurtiçi/yurtdışı öğrenci değişim programları ve eğitim olanakları hakkında bilgiler vermek.
- ✓ İhtiyacı olan öğrencileri burs olanakları konusunda bilgilendirmek ve yönlendirmek.



# Akademik Danışmanım ile Nasıl İletişime Geçebilirim?

- ✓ Akademik danışmanlar haftada en az iki saatlerini “Öğrenci Akademik Danışmanlık Saati” olarak belirleyerek, öğrencilere duyurur ve akademik hayata ilişkin sorunları yüz yüze görüşür.

Görüşmelerin düzenli ve yararlı bir şekilde sürdürülebilmesi için öğrencilerin de danışmanlarına zaman ayırması önemlidir.



# Akademik Danışmanlık Komisyonu Alt Birimleri

Komisyon üç alt birim aracılığı ile öğrencilere destek olur.



Uluslararasılaşma  
koordinatörlüğü



Burs imkanları komisyonu



Sanat/spor etkinlikleri





# ULUSLARARASI LAŖMA KOORDİNATÖRLÜĐÜ

Amaç:

Öğrencilere lisans düzeyinde yurt dışında eğitim olanakları (Erasmus gibi Avrupa Birliđi programları, Orhun gibi ulusal programlar ile staj olanakları) ve mezuniyet sonrası uzmanlık eğitimi olanakları konusunda danışmanlık yapmak, yönlendirmek.



SORUMLU ÖĞRETİM ÜYELERİMİZ  
**Prof. Dr. Nurcan BUDUNELİ**  
**Doç.Dr. Hande KEMALOĐLU**



# Burs İmkanları Birimi

## Amaç:

Üniversiteye yeni kaydolun öğrencileri ve maddi desteğe ihtiyaç duyan öğrencileri burs imkanları konusunda bilgilendirmek, burs olanaklarının geliştirilmesi konusunda girişimlerde bulunmak.



SORUMLU ÖĞRETİM ÜYELERİMİZ

**Prof.Dr. Fahinur ERTUĞRUL**

**Prof.Dr. Ayşegül DEMİRBAŞ**

**Doç.Dr. Hande KEMALOĞLU**



## Sanat/Spor Etkinlik Alt Birimi

### Amaç:

Resim, müzik ve spor alanlarında öğrencileri bilgilendirmek; ilgi alanlarına göre öğrencileri bu tür çalışmalar ve etkinlikler için rehberlik etmek ve desteklemektir.



SORUMLU ÖĞRETİM ÜYEMİZ

**Doç.Dr. İlhan UZEL**



LANDEVU TARİHİ	DANIŞMAN ÖĐRETİM ÜYESİ KAŞESİ
...../...../202.....	
...../...../202.....	
...../...../202.....	
...../...../202.....	
...../...../202.....	
...../...../202.....	
<p>Bu sayfadan çıktı alınarak, her eğitim dönemi başında danışman öğretim üyesine imzalatılması zorunludur.</p>	





[www.dent.ege.edu.tr](http://www.dent.ege.edu.tr)

info.dent@mail.ege.edu.tr

0 232 311 28 72



[www.dent.ege.edu.tr](http://www.dent.ege.edu.tr)

